

# PONFERRADA

es.cultura

Nº 13. Abril - Junio 2025

Agenda Cultural del  
Ayuntamiento de Ponferrada



# Festival de Música Antigua de Ponferrada

del 14 al 17  
de abril  
2025

## FEMA Pons Ferrata - Vª edición

14 abril 20:00h

Centro cultural Río Selmo

Gratuito con invitación  
Taquilla Teatro

Presentación del festival y  
Actividad Didáctica-Concierto:  
"Evolución histórica de los  
instrumentos de viento madera",  
a cargo de Carmen Ferreiro,  
traversista. A continuación  
concierto con obras para traverso.

16 abril 19:00h

Iglesia de Santo Tomás  
de la Ollas

Gratuito con invitación  
Taquilla Teatro

Concierto Dúo Suspiratio:  
"La Europa Galante":  
A cargo de Carmen Ferreiro  
(traverso barroco) y Manuel  
Alejandro (clavicembalo).

17 abril 20:30h

Castillo de los Templarios

Gratuito con invitación  
Taquilla castillo

Concierto de clausura:  
"Dans le Goût Français et Italien"  
a cargo de Concert Le Phénix,  
ensemble de violas de gamba y  
violoncellos.



FEMA  
Pons Ferrata

Festival de Música Antigua  
de Ponferrada

Patrocinado



Ayuntamiento de  
Ponferrada

Organizado



Asociación de  
Amigos de  
Ponferrada

Colaboramos



Junta Municipal de Santo Tomás de las Ollas

Patrocinado



Bergidum



# Nº 13

# PONFERRADA

es.cultura

Fotografía de portada:  
Aracaladanza. VA DE BACH  
Edita Ayuntamiento de Ponferrada  
DL LE 224-2023



Contenidos:  
Ayuntamiento de Ponferrada

[coordinacioncultura@ponferrada.org](mailto:coordinacioncultura@ponferrada.org)

## SUMARIO

ABRIL - JUNIO 2025

Artes Escénicas y Musicales .....	4-25
Museo del Bierzo .....	26-27
Museo de la Radio Luis del Olmo .....	28-29
Museo del Ferrocarril .....	30-31
Museos de Ponferrada .....	32-33
Castillo de los Templarios .....	34-39
Biblioteca .....	40-51
CIUDEN (Ciudad de la Energía) .....	52-65
Centros Cívico Municipales .....	56-62

# Artes Escénicas y Musicales



El Servicio de Artes Escénicas y Musicales del Ayuntamiento de Ponferrada tiene la misión de ofrecer una programación artística estable en el Teatro Bergidum y la Sala Río Selmo, con acciones en otros espacios singulares del municipio.

## Teatro Municipal Bergidum

Calle Ancha 15

## Sala Río Selmo

Calle Río Selmo 12

987 429774

[teatro@ponferrada.org](mailto:teatro@ponferrada.org)

[www.teatro.ponferrada.org](http://www.teatro.ponferrada.org)

**TEATRO ACCESIBLE PARA PERSONAS CON DISCAPACIDAD AUDITIVA:** Solicite auriculares para mejorar la audición

Síguenos en



#escenaponferrada

Suscríbese a nuestro Canal Telegram



[t.me/teatrobergidum](https://t.me/teatrobergidum)

Suscríbese a la nueva lista de difusión de whatsapp del teatro, exclusivamente informativa, en el número 638 740 744

## VENTA DE LOCALIDADES:

### Taquilla Teatro Bergidum

Laborables, de 10:00 a 14:00 h y una hora antes del inicio de cada función.

**Sala Río Selmo:** Día de la función, una hora antes del inicio.

### Venta online:

[www.giglon.com](http://www.giglon.com)

Este programa puede sufrir variaciones imprevistas que serán comunicadas a través de los canales de difusión del teatro

# ORQUESTA SINFÓNICA DE PONFERRADA

Concierto de Primavera

## "Réquiem"

de Gabriel Fauré

Coral Polifónica Ferrolana  
Coro Concerto Tempo

## ORQUESTA SINFÓNICA DE PONFERRADA

### Concierto de primavera

Bajo la dirección de Manuel Alejandro Prada, se presenta un programa con obras, a caballo entre los siglos XIX y XX, de música religiosa para solistas, coro y orquesta, con composiciones de Fauré y Jenkins. Como pieza central se interpretará el "Réquiem" de Gabriel Fauré, una de las misas de difuntos más populares y hermosas de la historia de la música. Las partes corales corren a cargo de la Polifónica Ferrolana A Magdalena, dirigida por Patricia Rodríguez Rico, que también realiza el papel de soprano solista y el Proyecto Vocal Concerto Tempo dirigido por Jose A. García Mato. La parte de barítono solista corre a cargo de Samuel Modino.

TEATRO  
BERGIDUM

Sábado,  
12 de abril.  
20:00 h.

Concierto  
Duración: 60 min.

Precio: 15 €.  
Localidades a la  
venta

Organiza:  
Asociación  
Orquesta  
Sinfónica de  
Ponferrada y del  
Bierzo

## TEATRO BERGIDUM

25 y 26 de  
abril.  
20:30 h.

Teatro adultos  
Duración: 100 min.

Precio único: 20 €.  
Localidades a la  
venta.

Oferta escenas 5  
(día 25) y abono  
Ancha 15 (día 26)

Intérpretes:

Yune Nogueiras,  
Marcial Álvarez,  
José Luis Torrijo,  
Fernando Cayo,  
Fermi Herrero,  
Fernando Huesca,  
César Sánchez,  
Lidia Navarro.

Adaptación de  
Ignacio del  
Moral y

Javier Hernández-  
Simón.

Dirección:

Javier Hernández-  
Simón



## LOS LUNES AL SOL de Fernando León de Aranoa e Ignacio del Moral

La popular película de León de Aranoa es llevada a escena por el equipo de "Los santos inocentes" aunque, como señaló el crítico de *El País*, "olvidense de la película. La versión teatral vuela sola. Tiene las hechuras del largometraje, con una fisonomía más coral". Una poderosa reflexión sobre cómo las circunstancias económicas pueden moldear la identidad y las relaciones humanas. La función plantea preguntas sobre la justicia social y el sistema laboral contemporáneo, nos muestra de manera realista y conmovedora las luchas diarias, la frustración y la desesperanza en la búsqueda de trabajo en un mercado laboral competitivo.

**Encuentro con el público día 26 (12:30 h.).**

**Teatro Bergidum. Entrada libre.**

## TEATRO BERGIDUM

Miércoles,  
30 de abril.  
20:30 h.

Danza adultos  
Duración: 60 min.

Precio único:  
12,50 €.

Localidades a la  
venta

Intérpretes:

Alain Maya,  
Arantza Iglesias,  
Ibon Huarte,  
Izar Aizpuru,  
Nerea Vesga,  
Sua Enparantza,  
Urko Mitxelena.

Composición

Musical:

Aitor Etxebarria.

Coreografía:

Jesús Rubio Gamo  
Abono Ancha 15.  
Programa Platea



## Kukai Dantza **TXALAPARTA** de Jesús Rubio Gamo

Del encuentro entre Kukai Dantza (Premio Nacional de Danza en 2017 y varios Premios Max) y el coreógrafo Jesús Rubio Gamo, autor de un recordado "Gran Bolero" visto en el Bergidum temporadas atrás, surge *Txalaparta*, una creación que traslada la forma de entender este instrumento tradicional vasco en relación con el baile. Siete intérpretes desarrollan esta pieza en el espacio emocional que propone el dialogo entre la danza de raíz a partir de una visión contemporánea del movimiento.



IX MUESTRA DE TEATRO UNIVERSITARIO DE LA ULE

## Teatro El Mayal-Universidad de León

### **DANZA DE LA VIDA BREVE**

#### de Antonella Sturla

La dramaturga argentina Antonella Sturla propone un texto que se cuele en la existencia, el pensamiento y la vida de Lorca a través de las palabras, la poesía y el teatro de Federico en un viaje no lineal por el universo del autor. Una degustación de textos en la que se visitan muchas de sus obras teatrales y su poesía. Una pieza para ser desarrollada en espacios no convencionales, que transita, dialoga y se reconstruye en ellos.

MUSEO  
DEL BIERZO

**Viernes,**  
**2 mayo.**  
**20:00 h.**

Duración: 75 min.  
Entrada con  
invitación  
(en taquilla del  
Bergidum a partir  
del 7 de abril)

Dramaturgia y  
dirección:  
Javier R. de la Varga





IX MUESTRA DE TEATRO UNIVERSITARIO DE LA ULE

## Grupo de Teatro de la Universidad de Navarra

### ¿DÓNDE VAS INOCENCIA?

En el imaginario colectivo la inocencia es algo limpio, algo puro, una sensación que pertenece a los infantes y que nosotros, como personas adultas, apenas podemos acariciar con la punta de los dedos. “¿Dónde vas, inocencia?” reflexiona sobre cuánto de verdad hay en esta hipótesis. ¿Es el mundo inocente? ¿Somos los humanos seres inocentes? ¿Lo eres tú? ¿Lo soy yo? La obra muestra lo pernicioso y perjudicial que es la inocencia. Esta, en sus diferentes variantes, puede producir nostalgia, empatía, culpabilidad...

SALA  
RÍO SELMO

Sábado,  
3 de mayo.  
20:00 h.

Entrada libre hasta  
completar aforo

Dirección:  
Óscar Orzaiz Resano

---

## TEATRO BERGIDUM

**Sábado,  
10 de mayo.  
19:00 h.**

Danza familiar  
Duración: 55 min.

Precio único: 10 €.  
Localidades a la  
venta a partir del  
7 de abril

Intérpretes:  
Carolina Arija,  
Jonatan de Luis,  
Jimena Trueba,  
Aleix Rodríguez,  
Lydia Martínez.

Idea y dirección:  
Enrique Cabrera  
Programa Platea



## Aracaladanza VA DE BACH

La compañía Aracaladanza, creadora de piezas coreográficas que combinan originalidad y belleza, se acerca a Johann Sebastian Bach como inspirador de un trabajo escénico que no busca tanto bailar su música, milagrosa y profundamente liberadora, como bucear en un universo creativo que permita imaginar a quien desee abrir los ojos y afinar los oídos. Un montaje perfecto para todos, los iniciados y neófitos, sean niños, jóvenes o adultos. Un espectáculo de alta cultura que ilumina y emociona a espectadores que se acerquen a él por su pasión por Bach o por ser amantes del arte coreográfico.

TEATRO  
BERGIDUM

Viernes,  
30 de mayo.  
20:30 h.

Teatro adultos

Precio único: 5 €.

Localidades a la  
venta a partir del 7  
de abril

Creación Colectiva.

Intérpretes:

Mar Alba García,  
Andrea Soto Vargues,  
Alejandra López  
Rodríguez,  
Laura Urones Franco,  
Sonia Arias Saiz,  
Josefina Núñez

Correa,

Adriana Vázquez

Benito,

Miriam Rodríguez

González,

Danyret Rocha

Oliveros,

Miguel Ángel Bucheli

Rojas,

Maika Ayesa Brassel.

Dirección y  
supervisión:

Javier Vecino,

Rocío Aller y

Juan Jesús Glez.

Tejón

# Times New Roman 20

## Conde Gatón

### TIMES NEW ROMAN 20

Conde Gatón y su Joven Compañía estrenan "Times New Roman 20", el trabajo final del cuarto Taller de Expresión Dramática. Entre la verdad y la manipulación, el montaje saca a escena el periodismo poniendo el punto de mira en la realidad abyecta. ¿Qué es noticia y qué no? ¿Por qué crees esa información? ¿Quién está detrás del titular? ¿Dónde estás tú? Responder a estas preguntas, ¿nos garantiza que esta información es rigurosa? No lo sé, dímelo tú.



## **Orquesta Sinfónica Cristóbal Halffter Ciudad de Ponferrada / Coro de la Orquesta Sinfónica de Galicia REQUIEM DE MOZART**

La Orquesta Sinfónica "Cristóbal Halffter" Ciudad de Ponferrada presenta la Misa de Réquiem compuesta por Wolfgang Amadeus Mozart. Es la última obra que escribió y una de las más importantes de todo su catálogo, no solo por su calidad musical, sino también por la leyenda asociada a ésta. La genialidad de Mozart queda patente viendo como fusionó todos los estilos de la época y captó el sentimiento religioso. Se cuenta para la ocasión con el Coro de la Orquesta Sinfónica de Galicia que, bajo la batuta de Javier Fajardo, transitará desde la oscuridad a la luz en esta obra maravillosa de la historia de la música.

**TEATRO  
BERGIDUM**

**Sábado,  
7 de junio.  
20:00 h.**

Concierto  
Duración: 60 min.

Precio: 20 €.  
Localidades a la  
venta.

Organiza:  
Asociación  
Musical Castellum



## II FESTIVAL DE MÚSICA CORAL POPULAR

Con motivo del Día Europeo de la Música, la Coral El Bierzo Canta organiza este festival de música coral popular con el deseo de poner en valor el patrimonio musical, no solo de nuestra comarca, sino también de otras localidades nacionales e internacionales. El concierto mostrará desde la más pura música folclórica hasta visiones actualizadas de la música popular, pasando por diferentes géneros adaptados a la música coral. En esta segunda edición participarán además otras dos formaciones: la Coral Castilla Vieja de Dueñas (Palencia) que hará un recorrido por la rica producción musical popular castellana y la Coral Stella Maris de Anadia (Aveiro, Portugal) que nos deleitará con sus tradicionales fados tan característicos de las tierras portuguesas.

---

### TEATRO BERGIDUM

Sábado,  
21 de junio.  
20:00 h.

Concierto  
Duración: 75 min.

Precio: 5 €.

Organiza:  
Asociación Cultural  
El Bierzo Canta



## Conservatorio Cristóbal Halffter / Escuela de Danza Coppelia / Conde Gatón

### LA VERBENA DE LA PALOMA

Alumnado y profesorado del Conservatorio "Cristóbal Halffter", bajo la dirección escénica de Conde Gatón y con la colaboración de la escuela de danza "Coppelia", pone en escena el popular sainete *La verbena de la Paloma*, con libreto de Ricardo de la Vega y música de Tomás Bretón, una de las piezas más conocidas de la zarzuela española. Ambientada en las fiestas madrileñas de la Virgen de la Paloma, es una pieza prototipo del género chico, de corta duración, con personajes tan entrañables y recordados como don Hilarión, las chulapas, el sereno, los guardias, el boticario..., muy característicos del viejo Madrid.

#### TEATRO BERGIDUM

25 y 26 de  
junio.  
20:00 h.

Teatro lírico

Precio: 5 €.

Venta de  
localidades a  
partir del 7 de  
abril

# LA ESCUELA VA AL TEATRO

---



## Aracaladanza **VA DE BACH**

Premio Nacional de Teatro para la Infancia, Aracaladanza, en coproducción con el Real Teatro de Retiro se acerca a Bach cumpliendo con sus principios de ofrecer una creación de danza y movimiento elaborada con buen gusto, elegancia y calidad.

**Del 6 a 14 mayo.**

Funciones en campaña escolar para alumnado de primaria, ESO y bachillerato de la comarca



## Teloncillo **LA SELVA**

Como en el sombrero del Principito levantemos su ala y descubramos todos los animales que podamos imaginar. Viajemos juntos a África, Asia o América, buscando una cebra que sea negra con las rayas blancas o blanca con las rayas negras, o a una jirafa esbelta y hermosa que de pequeña era curiosa, o a un cocodrilo que en el agua es peligroso y en la tierra es muy tranquilo. En nuestra selva ¿admitimos a una mariquita y a un ratón? ¿Por qué no? ¿Viajaremos a todos estos sitios? Y los animales... ¿saldrán de una chistera o quizá de un cajón?

**Del 19 a 23 mayo**

Funciones en campaña escolar para alumnado de educación infantil del municipio.



## ORQUESTA SINFÓNICA DE CASTILLA Y LEÓN JOVEN

La Orquesta Sinfónica de Castilla y León Joven (OSCyL Joven) se consolida como una plataforma dedicada a la promoción del talento musical en Castilla y León, aunando formación orquestal de alto nivel con una marcada vocación social y cultural. Desde su creación, este proyecto ha demostrado ser un espacio único para jóvenes músicos que, a través del voluntariado cultural, han contribuido a la cohesión social y territorial de nuestra comunidad. El programa propuesto para el concierto de Ponferrada incluye obras de Samuel Barber y Ludwig Van Beethoven y contará como violín solista al ex-alumno del Conservatorio de Ponferrada Manuel Pérez Morodo.

---

AUDITORIO DEL  
CONSERVATORIO  
CRISTÓBAL  
HALFFTER

**Viernes,  
25 abril.  
19:30 h.**

Concierto  
Entrada libre  
con invitación  
a recoger en  
la taquilla del  
Bergidum a partir  
del 21 de abril

Organiza: Junta  
de Castilla y León



## DÚO ÉIRE (dúo de acordeones)

Integrado por las acordeonistas Marta Cubas Hondal y Elisa Ruiz Ibarlucea, este dúo presenta un programa de composiciones con un sólido lazo con el folclore, ya sea al estar inspiradas directamente en las tradiciones musicales de diversas regiones o al explorar la dualidad entre lo contemporáneo y las raíces. Organizado en colaboración con el Secretariado de Actividades de la ULE y Juventudes Musicales.

**Miércoles, 21 mayo.**



# Escena Solidaria

Venta de localidades a partir del 7 de abril

---



**Viernes, 13 junio. 17:00 y 20:00 h.**

**SALA RÍO SELMO**

**Escuela de Artistas El Patio**

**PATIOVISIÓN**

Muestra realizada por el alumnado de la Escuela de Artistas el Patio a beneficio de la Asociación de Amigos de los Animales de Tierra de Campos

Precio: 7,5 €



**17 y 18 junio. 20:00 h.**

**TEATRO BERGIDUM**

**Escuela Cristina Mallo Danza**

**¡NOS VAMOS DE CRUCERO!**

Muestra realizada por el alumnado de la Escuela Cristina Mallo Danza a beneficio de Asociación Alzheimer Bierzo

Precio: 5 €. Función Bebé amigo



**Jueves, 19 junio. 20:00 h.**

**TEATRO BERGIDUM**

**Estudio de actores y actrices  
Tatyana Galán.**

**LA ALIENACIÓN GUIANDO AL PUEBLO**

Función realizada por el alumnado del Estudio de actores y actrices Tatyana Galán a beneficio de la Asociación Oncobierzo

Precio: 5 €



**Viernes, 20 junio. 20:00 h.**  
**TEATRO BERGIDUM**

**Danza & Música 2Artes.**  
**XI GALA FIN DE CURSO**  
**DANZA&MÚSICA 2 ARTES**

Función realizada por el alumnado de la escuela Danza & Música 2Artes a beneficio de la Asociación Bierzo Ayuda

Precio: 5 €.

Función Bebé amigo

---

**Viernes, 27 junio. 19:30 h.**  
**TEATRO BERGIDUM**

**Casa Cultural de Andalucía**  
**en el Bierzo.**

**GALA FIN DE CURSO 2024-25**

Función realizada por los diferentes grupos de música y danza de la Casa de Andalucía en el Bierzo.

Precio: 5 €



**Sábado, 14 junio. 17:00 y 20:30 h.**  
**TEATRO BERGIDUM**

**CREATIVE DANCE FESTIVAL**  
**"THE BOYS"**

Si hace dos años el equipo de Creative Dance representó a través del baile a muchas de las artistas femeninas que han inspirado su trabajo, este año quiere hacer lo mismo con algunos artistas masculinos como Chris Brown, Timbaland, Michael Jackson, Bruno Mars... No solo bailarán sus canciones, sino que el alumnado de este centro presentará a los artistas aportando información sobre su vida artística. Será un festival lleno de magia, arte y mucho baile.

Precio: 7,5 €



## ZIRKUS RATZ FATZ

El Bergidum cierra la temporada con un espectáculo de circo a cargo de Ratz Fatz, un grupo de jóvenes artistas alemanes que trabajan llevando la magia de la práctica circense a todo el mundo. Lo que comenzó como iniciativa escolar se transformó en asociación convertida en los últimos treinta años en un vibrante grupo de adolescentes que realizan funciones en Alemania, Dinamarca, Suiza o Turquía. Por iniciativa del actor berciano alemán ya fallecido Paco González, ahora continuada por su hermano Antonio, este grupo incluyó el Bierzo en sus giras hace 20 años y ahora vuelve con su alto nivel de exigencia y su motivación creadora.

**A partir de las 18:30 h. taller de circo en el que puede participar cualquier persona que sienta interés y motivación por esta actividad.**

PARQUE  
DEL TEMPLE

Domingo,  
29 junio.  
19:30 h.

# SALA RÍO SELMO

---

**Viernes, 11 de abril. 20:00 h.**

**Estudio de Actores y Actrices Tatyana Galán**

## **THE CHICAGO CABARET EL MUSICAL**

Una adaptación musical de dos grandes títulos del género: Cabaret y Chicago. El Kit Kat Klub no sólo es un cabaret, es el refugio donde van a parar aquellos que se han quedado sin oportunidades. Una entretenida historia musical, que te traerá a la memoria personajes reconocibles que te recordarán lo mejor de las dos famosas historias.

**Sábado 17 de mayo. 20:00 h.**

## **XIX FESTIVAL DE PRIMAVERA**

En esta edición del festival intervienen la Coral Polifónica d'Alcàsser, además de la agrupación organizadora, la Coral Solera Berciana.

**Sábado 24 mayo**

## **RONDA AMIGOS DEL BIERZO.**

Concierto de primavera y del 25 aniversario de la Ronda, con la participación del Coro Nordeste de Candás como invitado.

**Vienes 30 y sábado 31 de mayo. 19:30 h.**

**Compañía Topacio**

## **MENUDO LÍO EN LA CONSULTA**

La compañía Topacio presenta una nueva obra de teatro de Maxi Martínez Herrón que se desarrolla en un consultorio de barrio en el que se atiende a todo tipo de usuarios, variopintos personajes que mezclan lo serio y lo lúdico al convertirse el lugar en reunión del clero. La iglesia también necesita los cuidados médicos.



## V FESTIVAL DE MÚSICA ANTIGUA DE PONFERRADA **FEMA Pons Ferrata**

El Festival de Música Antigua de Ponferrada, **FEMA Pons Ferrata**, se celebrará del 14 al 17 de abril, organizado por la Asociación Música Antigua Ponferrada. FEMA Pons Ferrata es un ciclo de música que a la vez pone en valor edificios históricos del municipio, fusionando música y patrimonio. Bajo la coordinación de Manuel Alejandro-Prada, con el patrocinio del Área de Cultura del Ayuntamiento de Ponferrada y la colaboración del Teatro Municipal Bergidum, la Junta Vecinal de Santo Tomás de las Ollas y el Castillo de los Templarios, en esta quinta edición se desarrollarán tres actividades que traerán a Ponferrada músicos de talla internacional.



# Programa

---

**Lunes 14 de abril. 20:00 h. Sala Río Selmo.**

Presentación del festival, actividad didáctica y concierto:  
**«Evolución histórico de los instrumentos de viento madera»** a cargo de Carmen Ferreiro, traversista e investigadora.

Invitaciones en la taquilla del teatro Bergidum (y desde una hora antes en la misma sala).

**Miércoles 16 de abril. 19:00 h. Iglesia de Santo Tomás de las Ollas**

**Concierto del Dúo Suspiratio: «La Europa Galante».** Música del barroco tardío para traveso y clave, con Carmen Ferreiro y Manuel Alejandre.

Invitaciones en la taquilla del teatro Bergidum (desde una hora antes en la misma iglesia).

**Jueves 17 de abril. 20:30 h. Castillo de los Templarios**

**Concierto de clausura: «Dans le Goût Français et Italien»** a cargo del grupo Concert Le Phénix, ensemble de violas de gamba y violoncellos.

Invitaciones en la taquilla del castillo.



## CAMINOS DE MÚSICA

---



Del 8 al 11 de julio, el festival **CAMINOS DE MÚSICA**, dedicado a las músicas de raíz y sus variedades más contemporáneas, ofrecerá conciertos en el Teatro Bergidum y el Castillo de los Templarios.

El programa inicial es:

TEATRO BERGIDUM.

**Martes 8 julio. 20:00 h.**

**ABRAHAM CUPEIRO** con la **BANDA DE MÚSICA CIUDAD DE PONFERRADA**



CASTILLO DE LOS  
TEMPLARIOS.

**Miércoles 9 julio. 21:00 h.**

**COLLADO PROJECT**

CASTILLO DE LOS  
TEMPLARIOS.

**Jueves 10 julio. 21:00 h.**

**DULZARO**

CASTILLO DE LOS  
TEMPLARIOS.

**Viernes, 11 julio. 21:00 h.**

**EL NAÁN**



## CORTEZA DE ENCINA

---

A lo largo de julio y agosto, Corteza de Encina presentará una selección de formaciones de cámara integradas en todo o en parte por instrumentistas bercianos, en la Bodega del Palacio del Castillo de los Templarios.

El programa previsto es:

Jueves 17 julio

**LINDELOR MAENOR**

(dúo guitarra-violín)

Jueves 24 julio.

**RAMÉ ENSEMBLE**

(septeto de cuerda)

Jueves 31 julio

**IBERIA GUITAR DÚO**

(dúo de guitarras)

Jueves 7 agosto

**ENSEMBLE BARROCO DE  
PONFERRADA**

Jueves 14 agosto

**CAMERATA CLÁSICA DE  
PONFERRADA**

Jueves 21 agosto

**QUINTETOGÁN**

(quinteto de cuerda y clarinete)



## KM 251 PONFERRADA ES JAZZ

---

Del 26 al 29 de agosto, Ponferrada acoge una nueva edición de este festival dedicado al jazz en el que se contará, entre otros, con formaciones como Gío Yáñez Dúo, Eme-Eme-Project, David Duffy Quartet o Chicuelo & Marco Mezquida.

Localidades a la venta a partir del  
2 de junio



# MUSEO DEL BIERZO

**De 1 abril al 30 de junio:** abierto de martes a sábado de 10:00 a 14:00 h. y de 16:30 a 20:30 h. Los domingos, abierto de 10:00 a 14:00 h. Cerrado los lunes.

**Apertura en fechas especiales: Semana Santa 2025:** el museo permanecerá abierto al público desde el sábado 12 de abril y hasta el domingo 20 de abril, de 10:00 a 14:00 h. y de 16:30 a 20:30 h. exceptuando las tardes de los domingos 13 y 20 de abril, que permanecerá cerrado.

**23 de abril, Día de Castilla y León:** abierto en horario de mañana y tarde. Entrada gratuita.

**1 de mayo, Fiesta del Trabajo:** abierto en horario de mañana y tarde.

**17 y 18 de mayo:** celebración del Día Internacional de los Museos. Sábado 17, abierto de 10:00 a 14:00 h. y de 16:30 a 20:30 h y domingo 18, abierto de 10:00 a 14:00 h. Entrada gratuita para todo el público.

Horarios actualizados disponibles en: [www.ponferrada.org](http://www.ponferrada.org). Entrada gratuita para titulares de la Tarjeta Ciudadana de Ponferrada: todos los domingos del año. Entrada gratuita para todo el público: todos los miércoles del año.

## MUSEO DEL BIERZO

Calle del Reloj, 5. 24401- Ponferrada. Tel. 987 414 141

[www.ponferrada.org](http://www.ponferrada.org) · [museobierzo@ponferrada.org](mailto:museobierzo@ponferrada.org)



@AytoPonferrada @museos.ponferrada @castillo\_ponfe

El Museo del Bierzo está ubicado en el antiguo Palacio Consistorial y Real Cárcel. Es un notable edificio de la arquitectura civil de la ciudad, construido entre 1565 y 1771 por provisión de Felipe II, cuyo escudo real corona la fachada principal. Reformado entre los siglos XVIII y XIX, albergó la prisión de la ciudad hasta 1968. En el edificio destacan sus dos patios: el interior con bellas columnas del siglo XVI y el exterior, con pozo y una higuera del siglo XVIII. El discurso museológico permite recorrer la apasionante historia de la comarca desde la Prehistoria hasta el siglo XIX, a través de la arqueología de los primitivos pobladores, el oro de Las Médulas, las monedas del Imperio Romano, las huellas de los monjes del Valle del Silencio, diversas joyas de la platería gótica y barroca, indumentaria tradicional, cartografía y una valiosa colección de armas históricas. La colección permanente convive con las exposiciones temporales que alberga el museo.





# MUSEO DE LA RADIO "LUIS DEL OLMO"

**De 1 abril al 30 de junio:** abierto de martes a sábado de 10:00 a 14:00 h. y de 16:30 a 20:30 h. Los domingos, abierto de 10:00 a 14:00 h. Cerrado los lunes.

**Apertura en fechas especiales: Semana Santa 2025:** el museo permanecerá abierto al público desde el sábado 12 de abril y hasta el domingo 20 de abril, de 10:00 a 14:00 h. y de 16:30 a 20:30 h. exceptuando las tardes de los domingos 13 y 20 de abril, que permanecerá cerrado.

**23 de abril, Día de Castilla y León:** abierto en horario de mañana y tarde. Entrada gratuita.

**1 de mayo, Fiesta del Trabajo:** abierto en horario de mañana y tarde.

**17 y 18 de mayo:** celebración del Día Internacional de los Museos. Sábado 17, abierto de 10:00 a 14:00 h. y de 16:30 a 20:30 h y domingo 18, abierto de 10:00 a 14:00 h. Entrada gratuita para todo el público.

Horarios actualizados disponibles en: [www.ponferrada.org](http://www.ponferrada.org). Entrada gratuita para titulares de la Tarjeta Ciudadana de Ponferrada: todos los domingos del año. Entrada gratuita para todo el público: todos los miércoles del año.

El Museo de la Radio, que ostenta el nombre del prestigioso periodista ponferradino Luis del Olmo, tiene su sede en "La Casa de los Escudos", el mejor ejemplo de casona solariega barroca en el núcleo histórico de la ciudad. Construida en el siglo XVIII por Francisco García de las Llanas, luce dos bellos escudos que campean en la fachada principal, entre las aromáticas flores violáceas de la glicinia que trepa por sus piedras desde el siglo XIX.

El Museo atesora la colección radiofónica más destacada de España, mostrando cerca de 300 aparatos, entre los que se encuentran algunas piezas exclusivas, rarezas, micrófonos, válvulas de emisión y otros objetos relacionados con la figura de Luis del Olmo. El Museo permite conocer de manera amena y didáctica la historia de la radio en España a través de un extraordinario archivo sonoro.



#### **MUSEO DE LA RADIO "LUIS DEL OLMO"**

Gil y Carrasco, 7. 24401 Ponferrada. Tel. 987 456 262

[www.museoradio.ponferrada.org](http://www.museoradio.ponferrada.org) · [repcionmradio@ponferrada.org](mailto:repcionmradio@ponferrada.org)

   @AytoPonferrada @museos.ponferrada @castillo\_ponfe



# MUSEO DEL FERROCARRIL ESTACIÓN ARTE

**De 1 abril al 30 de junio:** abierto de martes a sábado de 10:00 a 14:00 h. y de 16:30 a 20:30 h. Los domingos, abierto de 10:00 a 14:00 h. Cerrado los lunes.

**Apertura en fechas especiales: Semana Santa 2025:** el museo permanecerá abierto al público desde el sábado 12 de abril y hasta el domingo 20 de abril, de 10:00 a 14:00 h. y de 16:30 a 20:30 h. exceptuando las tardes de los domingos 13 y 20 de abril, que permanecerá cerrado.

**23 de abril, Día de Castilla y León:** abierto en horario de mañana y tarde. Entrada gratuita.

**1 de mayo, Fiesta del Trabajo:** abierto en horario de mañana y tarde.

**17 y 18 de mayo:** celebración del Día Internacional de los Museos. Sábado 17, abierto de 10:00 a 14:00 h. y de 16:30 a 20:30 h y domingo 18, abierto de 10:00 a 14:00 h. Entrada gratuita para todo el público.

Horarios actualizados disponibles en: [www.ponferrada.org](http://www.ponferrada.org). Entrada gratuita para titulares de la Tarjeta Ciudadana de Ponferrada: todos los domingos del año. Entrada gratuita para todo el público: todos los miércoles del año.

La antigua estación del ferrocarril de vía estrecha "Ponferrada-Villablino" es la sede del Museo del Ferrocarril, historia de la empresa Minero Siderúrgica de Ponferrada y memoria y reconocimiento a los centenares de hombres y mujeres que trabajaron esforzadamente en la extracción y transporte de hierro y carbón durante el siglo XX en El Bierzo y Lacia.

El ferrocarril, destinado al transporte de minerales, prestó también servicio de pasajeros hasta 1980, siendo el último en mantener en servicio las locomotoras de vapor, algunos de cuyos modelos expuestos en la lonja-museo son auténticas joyas de la arqueología industrial.



#### **MUSEO DEL FERROCARRIL - ESTACIÓN ARTE**

Alcalde García Arias, 7. 24402 Ponferrada. Teléfono 987 405 738

[www.museoferrocarril.ponferrada.org](http://www.museoferrocarril.ponferrada.org) / [museoferrocarril@ponferrada.org](mailto:museoferrocarril@ponferrada.org)



@AytoPonferrada @museos.ponferrada @castillo\_ponfe



## Día Internacional de los Museos, 2025

### “El futuro de los museos en comunidades en constante cambio”

En una era marcada por una transformación constante, los museos se encuentran a la vanguardia del cambio, navegando en un panorama dinámico moldeado por eventos globales en evolución y necesidades sociales cambiantes. El tema del Día Internacional de los Museos de este año, **El futuro de los museos en comunidades en constante cambio**, nos invita a reimaginar el papel de los museos como conectores esenciales, innovadores y guardianes de la identidad cultural.

Los Museos Municipales de Ponferrada se suman a esta conmemoración con un programa de actividades que tendrá lugar el **sábado 17 de mayo de 2025** en los museos de la ciudad de Ponferrada.

Disponible en: [www.ponferrada.org](http://www.ponferrada.org)

y a través de    @AytoPonferrada @museos.ponferrada @castillo\_ponfe



# EXPOSICIÓN TEMPORAL DE MAQUETAS DE CASTILLOS Y EDIFICIOS HISTÓRICOS

**"El Castillo de los  
Templarios y  
Monumentos del  
Noroeste"**

*Sala Noruega del Castillo  
de los Templarios*



XX



Asociación



[www.exin.castillos.west@gmail.com](http://www.exin.castillos.west@gmail.com)

**Impresionantes maquetas de monumentos  
históricos creados por la Asociación  
Exin Castillos & West.**

# CASTILLO DE LOS TEMPLARIOS TEMPLUM LIBRI

## CALENDARIO Y HORARIOS

**De 1 abril al 30 de junio:** abierto de martes a sábado de 10:00 a 14:00 h. y de 16:30 a 20:30 h. Los domingos, abierto de 10:00 a 14:00 h. Cerrado los lunes.

**Apertura en fechas especiales: Semana Santa 2025:** el Castillo permanecerá abierto al público desde el sábado 12 de abril y hasta el domingo 20 de abril, de 10:00 a 14:00 h. y de 16:30 a 20:30 h.

**Actividades de la Semana Santa en el Castillo: Domingo 13 de abril 20:00 h.** Traslado del Cristo de la Esperanza desde la basílica de La Encina hasta el Castillo; **lunes 14 de abril 20:00 h.** Vía Crucis penitencial en el interior del Castillo; **martes 15 de abril 20:30 h.** Concierto de Semana Santa interpretado por Solera Berciana, (Antigua capilla del Castillo); **jueves 17 de abril 20:00 h.** Concierto del Festival de Música Antigua de Ponferrada (FEMA Pons Ferrata), (Antigua capilla del Castillo).

**23 de abril, Día de Castilla y León:** abierto en horarios de mañana y tarde. Entrada gratuita. **1 de mayo, Fiesta del Trabajo:** abierto en horarios de mañana y tarde.





Horarios actualizados disponibles en: [www.ponferrada.org](http://www.ponferrada.org). Entrada gratuita para titulares de la Tarjeta Ciudadana de Ponferrada: todos los domingos del año. Entrada gratuita para todo el público: todos los miércoles del año.

#### INFORMACIÓN:

Tels. 987 402 244

[castillodelostemplarios@ponferrada.org](mailto:castillodelostemplarios@ponferrada.org)

[www.castillodelostemplarios.com](http://www.castillodelostemplarios.com)



@AytoPonferrada @museos.ponferrada @castillo\_ponfe

## **EXPOSICIÓN TEMPLUM LIBRI. Las páginas más bellas del conocimiento**

**EXPOSICIÓN PERMANENTE DE LIBROS FACSIMILES,  
DE AUTOR Y OBRA GRÁFICA.**

**Palacio del Castillo de los Templarios.**

Templum Libri muestra la grandeza de los libros más bellos de la Historia, que hasta hace muy poco tiempo han permanecido ocultos y custodiados en colecciones privadas, bibliotecas, universidades, monasterios y museos. Creados para el uso restringido, primero de la iglesia y realeza, y después, de la nobleza y burguesía, se convirtieron en difusores de la fe y del conocimiento y en objetos de poder, de prestigio social y de goce y disfrute de sus poderosos propietarios.





Los libros expuestos ocupan dos de las salas del Palacio Nuevo de la fortaleza de Ponferrada, mandado construir por D. Pedro Álvarez Osorio, Conde de Lemos, a mediados del XV y que recientemente han sido restauradas y reconstruidas. En la primera de ellas se encuentran códices y manuscritos de temática religiosa, mientras que en la segunda, dedicada a las Ciencias y Humanidades, se exponen manuscritos iluminados, libros impresos ilustrados y de autor, que responden a contenidos de carácter científico, humanístico, artístico y literario.

La Colección está formada por ediciones facsímiles de los mejores códices que se copiaron y miniaron en los principales talleres europeos, tanto monásticos como laicos, así como por sorprendentes libros de autor. Todos los ejemplares de la muestra, y muy especialmente las ediciones de facsímiles, ponen al alcance de todos la riqueza que hasta ese momento solamente muy pocos habían podido disfrutar. El resto de la colección se puede admirar en "La Biblioteca Templaria".

# EXPOSICIONES TEMPORALES EN LA BIBLIOTECA DEL CASTILLO.

## Mujeres, creadoras, inmortales

La Biblioteca del Castillo de los Templarios, acoge una nueva exposición temática dedicada a las mujeres que a lo largo de los siglos han destacado como creadoras en las artes y la literatura. La muestra expone medio centenar de obras literarias de todos los tiempos, así como obra gráfica de diversas artistas. La exposición reúne tanto facsímiles de códices medievales, como obras de escritoras universales como Simone de Beauvoir, Mary Shelley, María Zambrano o el catálogo de la exposición sobre la figura y obra de la escultora del siglo XVII Luisa Roldán que actualmente acoge el Museo Nacional de Escultura de Valladolid. La muestra estará ambientada por una selección musical continua del conocido como "Concerto delle donne", piezas musicales interpretadas por un grupo de mujeres en la Italia del Renacimiento.

**Hasta el 6 de abril de 2025. Biblioteca Templaria. Castillo de Ponferrada**



## ADEMÁS

**Sábado, 5 de abril 12:00 h.** Presentación del nuevo número de la revista de la Asociación Promonumenta, Asociación de amigos del patrimonio cultural de León, a cargo de don Antonio Ovalle García.

# EXPOSICIONES TEMPORALES EN LA BIBLIOTECA DEL CASTILLO.

## Libros e imágenes con Pasión

Durante la Semana Santa las antiguas dependencias del Palacio del Castillo, construidas por el Conde de Lemos durante el siglo XV y actualmente convertidas en una magnífica biblioteca, acogen la tradicional pero siempre diferente exposición sobre "La Pasión" a través de los libros. La selección de ejemplares facsímiles y de libros y obras originales de grandes artistas, muestran las diferentes formas con las que los creadores plásticos han representado los principales pasajes a lo largo de los siglos. Arte e iconografía, llena de curiosidades, anécdotas y detalles en los que fijarse. Los libros, ricamente decorados, muestran las influencias de los modelos de los antiguos Países Bajos en el arte español o la influencia del arte italiano a través de la difusión de grabados.



**Visita comentada por el bibliófilo Antonio Ovalle García:** sábado 12 de abril a las 11:30 h. (entrada gratuita para el público interesado en asistir a esta actividad, hasta completar aforo).

**Del 12 de abril al 12 de mayo de 2025. Biblioteca Templaria. Castillo de Ponferrada**

### ADEMÁS

**Talleres y campamentos de recreación templaria y medieval en el Castillo** - ASOCIACIÓN DE RECREACIÓN HISTÓRICA CABALLEROS DE ULVER. **3-4 de mayo, 24-25 de mayo, 21-22 de junio:** Talleres de recreación histórica medieval interpretados por la Asociación Caballeros de Ulver, en el interior del Castillo. La participación en los talleres y actividades didácticas es **gratuita para el público.**



# Casa de la Cultura

## Biblioteca Municipal

### Valentín García Yebra

*"En la biblioteca tenemos el mejor patrimonio que se puede dejar a un pueblo: nuestras ideas, nuestras palabras (...) palabras que no por estar encerradas y silenciosas dejan de ser importantes..."*

Ana María Matute (1925-2014)



#### Horario:

**Sala de Consulta Adultos:** Lunes a viernes de 8:00 a 21:00 h.

**Sala de Préstamo, Sala Infantil y Salas de exposiciones:**

Lunes a viernes de 10:00 a 13:00 h. y 16:00 a 20:00 h.

Sábados de 8:30 a 13:30 h.

NOTA: A partir del 23 de junio comienza el horario de verano.



Biblioteca Municipal de Ponferrada - [biblioteca.municipal@ponferrada.org](mailto:biblioteca.municipal@ponferrada.org)

Av. Reino de León, 22 – 24402 – Ponferrada - Tfno. 987412370.  
[www.bibliotecaspublicas.es/ponferrada](http://www.bibliotecaspublicas.es/ponferrada)



# TIERRA DE PASO

## Cine en portugués

Ciclo de cine en V. O. subtítulo en español. Colabora la Embajada de Portugal y el Instituto Camões.

Proyecciones los lunes a las 19:00 h.  
Salón de actos Ovidio Lucio Blanco.  
Abril a junio.

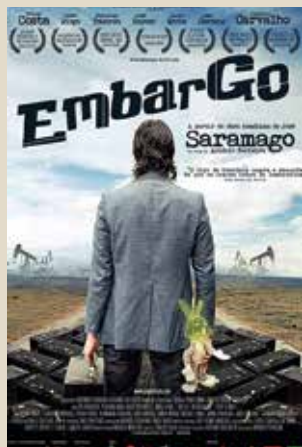

**EmbarGo (2010)**  
**António Ferreira**  
**7 de abril**



**Cinema e literatura**  
**Cortometrajes**  
**21 de abril**



**A Mãe é que Sabe (2016)**  
**Nuno Rocha**  
**5 de mayo**



**Notas do campo (2017)**  
**Catarina Boltelho**  
**19 de mayo**



Parque Mayer (2018)  
Antônio-Pedro Vasconcelos  
2 de junio



Snu (2019)  
Patrícia Sequeira  
16 de junio

## BIBLIOTECA INFINITA

Durante el mes de abril se realizarán actividades de animación a la lectura dirigidas a los más pequeños, como exposiciones, talleres teatro y otras propuestas para un mayor conocimiento de los servicios que se prestan en la Biblioteca. Un tiempo de libros sin límites que nos permitirá ofrecerles las últimas novedades bibliográficas en un ambiente familiar y distendido.

Salas Andrés Viloria, Silvia Prada y Arturo G. Nieto.  
Abril.

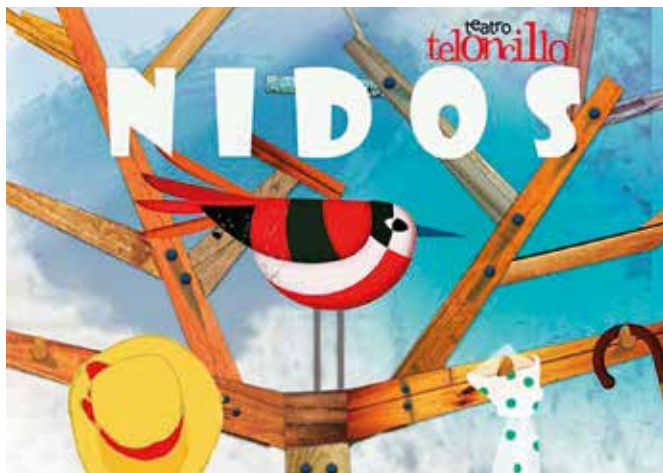

# ANIMALES MUY HUMANOS

La exposición contiene una selección de libros protagonizados por animales humanizados, que cuenta con propuestas de participación en juegos y actividades para interactuar en familia y con amigos.



Sala Andrés Vilorio.  
Abril

# ESCRITURA. La pequeña historia de un invento enorme. Sara Fernández

Una muestra que contiene las imágenes que han dado vida al libro ilustrado por Sara Fernández. Una obra rigurosa pero llena de humor para explicar a los más jóvenes de la casa la historia del invento más importante de la historia de la humanidad, con permiso de la rueda: la escritura.

Sala Silvia Prada.  
Abril



# MEMORIAS DE UNA BATALLA

## Emma Remis Díez y otros artistas

Muestra colectiva de distintos artistas bercianos que plasman en sus obras el impacto del cáncer en nuestras vidas.

—  
Sala Andrés Vilorio.  
Junio



# FINALIZACIÓN DE LAS OBRAS DE LA PRESA DE BÁRCENA

## 65 ANIVERSARIO



Exposición fotográfica sobre la construcción del embalse de Bárcena organizada por la Confederación Hidrográfica Miño-Sil y la Asociación de Vecinos de Bárcena del Bierzo, en la que se muestran recuerdos de su edificación y de los pueblos que fueron inundados por el Sil. La exposición incluye un video del proceso de creación del embalse.

Sala Arturo González Nieto.  
Junio.



# ANA MARÍA MATUTE Y CARMEN MARTÍN GAITE

## Inolvidables

En el año del centenario de su nacimiento, un homenaje a dos de las escritoras más influyentes de la literatura española contemporánea, con una muestra que invita a conocer un poco más sobre sus trayectorias y su impacto en la literatura, además de adentrarse en los mundos que construyeron a través de sus obras.

Sala Silvia Prada.  
Junio y julio



# ACTIVIDADES

## Biblioteca Municipal Valentín García Yebra

---

### **Conferencia "Adicciones y salud mental"**

Escuela de Salud Mental.

Real Fundación Hospital de la Reina

Martes, 1 de abril. 19:00 h. Sala Sonia Pacios

### **Conferencia "Servicios de salud mental desde el movimiento asociativo"**

Escuela de Salud Mental.

Real Fundación Hospital de la Reina

Lunes, 21 de abril. 19:00 h. Sala Sonia Pacios

### **Cuentos, relatos y leyendas con Ana Griott (Ana Cristina Herreros)**

"Una niña en África me contó". Público familiar (a partir de 4 años), 18:00 h.

"Brujas, lobas y otras leonesas fantásticas". Público adulto, 20:00 h.

20 de mayo. Salón Ovidio Lucio Blanco

### **Música**

Presentación del disco "A modiño" de José Ángel, Har Jit y Zuliz

22 de mayo. 19:00 h. Salón de actos Ovidio Lucio Blanco

### **Teatro infantil "Así es como lo haremos"**

Grupo Paidia

Martes, 3 de junio. 19:00 h. Salón Ovidio Lucio Blanco

### **Teatro en inglés "Peter Pan"**

Kids&Us Ponferrada

Viernes, 6 de junio. 16:00 h. y 17:30 h. Salón Ovidio Lucio Blanco

### **Festival de danza**

Coppelia Ponferrada

19 y 20 de junio. 19:00 h. Salón Ovidio Lucio Blanco



**ANA CRISTINA HERREROS**

## VISITAS GUIADAS A La Térmica Cultural



### Entre helechos

Visita guiada a la exposición Fuego Verde en La Térmica Cultural, para dar a conocer el origen y las características de los helechos arborescentes, las especies que dieron origen a los yacimientos de carbón en El Bierzo durante el periodo Carbonífero.

**Jueves 17 y viernes 19 de abril. Viernes 2 y domingo 4 de mayo. Domingo 1 y sábado 14 de junio.** Público: general. Horario: de 11:00 a 12:00 h. Precio: 5€ general / reducida 3€ - gratis (consultad)

### Compostilla I. Nace ENDESA

Visitas guiadas a La Térmica Cultural en la que se abordamos la historia de la primera central térmica de la entonces empresa pública de electricidad y descubrimos los espacios que alojaban sus calderas y turbinas, hoy convertidas en salas del centro cultural.

**Viernes 18 y domingo 20 de abril. Domingos 18 y 25 de mayo. Domingos 8 y 15 de junio.** Público: general. Horario: de 11:00 a 12:00 h. Precio: 5 € general / reducida 3€. Gratis (consultad)

Consulta su agenda en: [www.latermicacultural.es/agenda/](http://www.latermicacultural.es/agenda/)

Y toda la programación de **Dinamiz-ARTJ** en [www.latermicacultural.es](http://www.latermicacultural.es)

## **La Térmica Cultural**

Jueves de 10:00 a 16:00 h. viernes y sábado de 10:00 a 22:00 h. y domingo de 10:00 a 16:00 h.

Horario visita guiada sin reserva previa: De jueves a domingo a las 12:00 h.

Viernes y sábado a las 18:00 h.

## **La Fábrica de Luz. Museo de la Energía**

Horario de 10:30 a 17:30 h.

Horario visita guiada sin reserva previa:

11:00 h. - 13:15 h. y 16:00 h.

Visita familiar: 12:00 h.

Horario Semana Santa y puente de mayo: de 10:30 a 18:30 h.

Horario visita guiada sin reserva previa: 11:00 h. - 13:15h. y 17:00 h.

Visita familiar: 12:00 h.



# la fábrica de luz

MUSEO DE LA ENERGÍA

## PROGRAMACIÓN FÁBRICA DE LA LUZ.

### ABRIL-MAYO-JUNIO 2025

**Los talleres del Museo: ciencia divertida.** Sábados 5, 12 y 26 de abril, 3, 10, 17, 24 y 31 de mayo, 7, 14 y 21 de junio de 12:00 a 13:00 h. Público general (menores solos a partir de 6 años). Precio: 4 €

**Visita a la primera central de la MSP.** Sábado 5 de abril, de 11:00 a 12:00 h. Público: general. Precio: 5 € general / reducida 3 €. Gratis (consultad)

**Los talleres del Museo: el huerto en primavera.** Domingo 6 de abril, 25 de mayo y 22 de junio, de 12:00 a 13:00 h. Público general (menores solos a partir de 6 años). Precio: 4 €

**Campamento de Semana Santa: ¡ciencia en vacaciones!** Experiencias y ciencia para divertirse en vacaciones. 14, 15, 16, 21 y 22 de abril. De 10:00 a 14:00 h. (con opción de madrugadores desde las 9.00). Público a partir de 6 años. Precio: 50 € / 5días | 12 € / día suelto

**La nave de turbinas: escape room en el Museo de la Energía.** Domingos 13 de abril, 11 de mayo y 8 de junio. Pases de 11:00 a 11:40 h.; de 12:00 a 12:40 h.; de 13:00 a 13:40 h. y de 14:00 a 14:40 h. Público: mayores de 8 años. Precio por persona: 10 €. Combinando intriga y misterio y siguiendo una serie de pistas, los participantes resolverán las incógnitas que





alberga este espacio de la antigua central térmica. **Organiza Bierzo Natura.**

**Visita a la primera central de la MSP.** **Sábado 10 de mayo, de 12:00 a 13:00 h.** Público: general. Precio: 5 € general / reducida 3 €. Gratis (consultad)

**Visita a la primera central de la MSP.** **Sábado 7 de junio, de 12:00 a 13:00 h.** Público: general. Precio: 5 € general / reducida 3 €. Gratis (consultad)

**PequeMuseo: ciencia "menuda".** **Sábado 28 de junio, de 12:00 a 13:00 h.** Público familiar. Participantes de 1 a 3 años (acompañados de un adulto). Precio: 4 € adulto (cada adulto puede acompañar a dos participantes).

#### **Asociación Astronómica del Bierzo:**

- **Taller de Astronomía con la Asociación Astronómica del Bierzo.** **Domingo 13 de abril de 12:00 a 13:00 h.** Público infantil (menores solos a partir de 6 años). Gratuito
- **Taller de Astronomía con la Asociación Astronómica del Bierzo.** **Domingo 11 de mayo de 12:00 a 13:00 h.** Público infantil (menores solos a partir de 6 años). Gratuito
- **Taller de Astronomía con la Asociación Astronómica del Bierzo.** **Sábado 7 de junio.** Público infantil (menores solos a partir de 6 años). Gratuito

**Museo en verde, semana del 2 al 8 de junio. Consultad agendas en:** [www.latermicacultural.es](http://www.latermicacultural.es) y [www.lafabricadeluz.org](http://www.lafabricadeluz.org)

# Centro Cívico de Campo

Plaza Mayor, s/n. 24414. CAMPO

Tel. 987 423800

[cccampo@ponferrada.org](mailto:cccampo@ponferrada.org)

[centroscivicos@ponferrada.org](mailto:centroscivicos@ponferrada.org)

**HORARIO:** De lunes a viernes (martes por la mañana cerrado).

Abril-Mayo: 9:00 a 14:00 h. y de 16:00 a 18:00 h.

Junio: 8:30 a 14:30 h.

## ACTIVIDADES ABRIL - JUNIO

CÓDIGO	ACTIVIDAD	HORARIOS	DÍA	PRECIO
1031	Patchwork	16:00-18:00	M	Gratuito
1091	Costura	10:30-12:30	J	Gratuito
1071	Manualidades y restauración	16:00-18:00	L	Gratuito
1301	Pilates mañana	10:30-11:30	L y X	17 €/mes
1302	Pilates tarde	16:30-17:30	L y X	17 €/mes





# Centro Cívico de Columbrianos

Plaza del Concejo, 1. 24490. COLUMBRIANOS

Tel. 987 41 01 83

[cccolumbrianos@ponferrada.org](mailto:cccolumbrianos@ponferrada.org)

[centroscivicos@ponferrada.org](mailto:centroscivicos@ponferrada.org)

**HORARIO:** De lunes a viernes (martes por la mañana cerrado).

Abril-Mayo: 9:30 a 13:30 h. y de 16:00 a 19:00 h.

Junio: 8:30 a 14:30 h.

## ACTIVIDADES ABRIL - JUNIO

CÓDIGO	ACTIVIDAD	HORARIOS	DÍA	PRECIO
2231	Memoria	16:00-17:00	J	Gratuito
2041	Manualidades	11:00-13:00	X	Gratuito
2031	Patchwork	18:00-19:00	X	Gratuito
2032	Vainicas	19:00-20:00	X	Gratuito
2221	Estimulación cognitiva	17:00-18:00	J	Gratuito
2261	Juegos infantiles	16:00-17:00	V	Gratuito
2351	Tatri yoga	9:30-10:30	L y X	17 €/mes
2011	Pintura	11:00-13:00	L	17 €/mes
2301	Pilates adultos	11:00-12:00	M y J	17 €/mes
2302	Pilates adultos	17:00-18:00	M y J	17 €/mes
2161	Teléfonos móviles	11:00-13:00	V	17 €/mes

# Centro Cívico de Cuatrovientos

Plaza de los Cantos, s/n. 24404. CUATROVIENTOS

Tel. 987 414834

[cccuatrovientos@ponferrada.org](mailto:cccuatrovientos@ponferrada.org) [centrosolicivos@ponferrada.org](mailto:centrosolicivos@ponferrada.org)

**HORARIO:** De lunes a viernes (martes por la mañana cerrado).

Abril-Mayo: 9:30 a 13:30 h. y de 16:00 a 19:00 h.

Junio: 8:30 a 14:30 h.

## ACTIVIDADES ABRIL - JUNIO

CÓDIGO	ACTIVIDAD	HORARIOS	DÍA	PRECIO
3041	Manualidades	17:15-18:45	L	Gratuito
3231	Memoria	16.00-17:30	X	Gratuito
3021	Pintura infantil: Pequearte	16:00-17:00	M	Gratuito
3031	Patchwork	16:00-17:30	X	Gratuito
3023	Estimulación cognitiva	16:00-17:00	L	Gratuito
3271	Gimnasia	09:00-10:00	L y X	17 €/mes
3301	Pilates mañanas	10:00- 11:00	L y X	17€/mes
3302	Pilates mañanas	11:10-12:10	L y X	17€/mes
3304	Pilates mañanas	11:15-12:15	M y V	17€/mes
3341	Yogalates	10:00-11:00	M y J	17€/mes
3161	Teléfonos móviles	11:00-13:00	M	17€/mes
3303	Pilates tarde	18:30-19:30	M y J	17€/mes
3201	Jugando con el inglés	17:00-18:00	M y J	17€/mes
3351	Tatri Yoga	20:15-21:15	M y J	17€/mes
3141	Informática	11:00-13:00	J	17€/mes

# Centro Cívico de Dehesas

Avda. Del Bierzo, 350. 24390. DEHESAS

Tel. 987 420188

[ccdehesas@ponferrada.org](mailto:ccdehesas@ponferrada.org)

[centroscivicos@ponferrada.org](mailto:centroscivicos@ponferrada.org)

**HORARIO:** De lunes a viernes (martes por la mañana cerrado).

Abril-Mayo: 8:00 a 14:00 h. y Lunes de 17:00 a 19:30 h.

Junio: 8:30 a 14:30 h.

## ACTIVIDADES ABRIL - JUNIO

CÓDIGO	ACTIVIDAD	HORARIOS	DÍA	PRECIO
4231	Entrena cuerpo y mente	16:00-17:30	L	Gratuito
4161	Smartphone	10:00-11:00	X	Gratuito
4261	Juegos infantiles en inglés	18:00-19:00	J	Gratuito
4281	Taller creativo infantil	17:30-19:00	L	Gratuito
4351	Tatri yoga	L 19:30-20:30 X 18:00-19:00	L y X	17 €/mes
4331	Bordado y maquina de coser	16:00-18:00	J	17 €/mes
4301	Pilates mañana	9:00-10:00	M y J	17 €/mes
4271	Tonificación	10:00-11:00	M y J	17 €/mes
4302	Pilates tarde	18:30-19:30	M y J	17 €/mes
4331	Baile en línea	19:00-21:00	V	17 €/mes
4011	Oleo y acuarela	16:00-18:00	X	17 €/mes
4262	Zumpac	20:00-21:00	L y X	17 €/mes

Servicio de Ludoteca de lunes a viernes a 16:00 a 20:00 horas y sábados de 10:00 a 14:00 h.

# Centro Cívico de Flores del Sil

Joaquín Blume, s/n. 24403. FLORES DEL SIL

Tel. 987 424157 – EXTENSIÓN 6931

[ccfloresdelsil@ponferrada.org](mailto:ccfloresdelsil@ponferrada.org)

[centrocivicos@ponferrada.org](mailto:centrocivicos@ponferrada.org)

**HORARIO:** De lunes a viernes (martes por la mañana cerrado).

Abril-Mayo: 9:30 a 13:30 h. y de 16:00 a 19:00 h.

Junio: 8:30 a 14:30 h.

## ACTIVIDADES ABRIL - JUNIO

CÓDIGO	ACTIVIDAD	HORARIOS	DÍA	PRECIO
5231	Memoria	16:00-17:00	X	Gratuito
5232	Entrena cuerpo y mente	17:00-18:00	X	Gratuito
5141	Informática	11:00-12:30	L	Gratuito
5161	Smartphone	10:00-11:00	L	Gratuito
5041	Movilidad corporal	17:00-18:00	M	Gratuito
5071	Restauración	10:00-11:30	J	Gratuito
5012	Acuarela	16:00-18:00	M	17 €/mes
5014	Óleo	16:00-18:00	J	17 €/mes
5011	Bordado-máquinas de coser	10:30-12:30	X	17 €/mes
5013	Dibujo-carboncillo	10:30-12:30	M	17 €/mes
5301	Pilates mañana	10:15-11:15	L y X	17 €/mes
5302	Pilates tarde	18:00-19:00	L y X	17 €/mes
5351	Yoga	19:00-20:00	L y X	17 €/mes
5281	Zumpac	19:00-20:00	M y J	17 €/mes
5331	Baile en línea	18:00-19:00	M y J	17 €/mes

Servicio de Ludoteca de lunes a viernes a 16:00 a 20:00 h. y sábados de 10:00 a 14:00 h.

Trabajadora social de lunes a viernes horario de mañana.

# Centro Cívico de Fuentesnuevas

Plaza Mayor, 1. 24411. FUENTESNUEVAS

Tel. 987 455345

[ccfuentesnuevas@ponferrada.org](mailto:ccfuentesnuevas@ponferrada.org)

[centroscivicos@ponferrada.org](mailto:centroscivicos@ponferrada.org)

**HORARIO:** De lunes a viernes (martes por la mañana cerrado).

Abril-Mayo: 9:30 a 13:30 h. y de 16:00 a 19:00 h.

Junio: 8:30 a 14:30 h.

## ACTIVIDADES ABRIL - JUNIO

CÓDIGO	ACTIVIDAD	HORARIOS	DÍA	PRECIO
6031	Patchwork	16:00-17:00	L	Gratuito
6032	Vainicas	17:00-18:00	L	Gratuito
6231	Memoria	16:00-17:30	M	Gratuito
6021	Pintura infantil	16:00-17:30	J	Gratuito
6041	Manualidades	16:00-17:00	V	Gratuito
6061	Restauración	17:00-18:00	V	Gratuito
6271	Gimnasia	11:30-12:30	M y J	17 €/mes
6301	Pilates adultos	11:45-12:45	L y X	17 €/mes
6302	Pilates adultos	16:30-17:30	L y X	17 €/mes
6303	Pilates adultos	20:30-21:30	L y X	17 €/mes
6341	Yogalates	19:30-20:30	L y X	17 €/mes

# Y además en los Centros Cívicos

## EXPOSICIONES

(Horario de apertura del Centro Cívico)

### Exposición fotográfica

"Miradas de ayer y hoy"

Autor: Gabriel Fernández Ramos "Pinky"

#### Centro Cívico de Columbrianos:

Del 1 al 14 de abril

#### Centro Cívico de Cuatrovientos:

Del 22 de abril al 5 de mayo

#### Centro Cívico de Dehesas:

Del 7 al 19 de mayo

#### Centro Cívico de Campo:

Del 21 de mayo al 2 de junio

#### Centro Cívico de Flores del Sil:

Del 4 al 24 de junio

#### Centro Cívico de Flores del Sil:

Trabajos realizados por los usuari@s de pintura al óleo  
Del 8 de abril al 20 de mayo

#### Centro Cívico de Columbrianos:

Trabajos realizados por los usuari@s de pintura  
Del 12 al 30 de mayo



# Feria del LIBRO

22-27

ABRIL 2025

PLAZA DEL  
AYUNTAMIENTO

PONFERRADA



ORGANIZAN:

  
Librerías Ponferrada



Ayuntamiento  
de Ponferrada



ASOCIACIÓN  
**El Reloj**  
PONFERRADA

FERIA DEL LIBRO  
ANTIGUO Y OCASIÓN  
29 ABRIL - 7 MAYO

# NOCHE TEMPLARIA PONFERRADA 2025

3 AL 6 DE JULIO



Ayuntamiento  
Ponferrada



**nt**  
NOCHE  
TEMPLARIA  
PONFERRADA